# FROST Настенные светильники

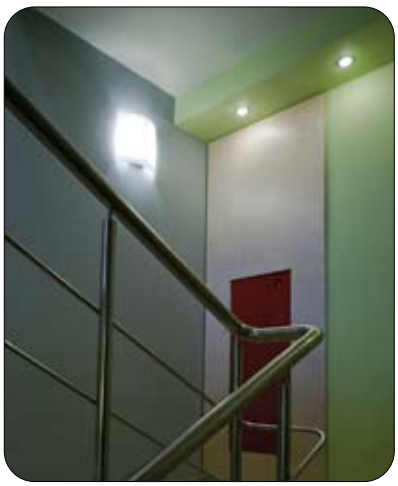

## Установка
Крепление на поверхность стены.

## Конструкция
Корпус из листовой стали, покрытый порошковой краской цвета металлик, с установленной на нем пускорегулирующей аппаратурой.

## Оптическая часть
Рассеиватель из силикатного матированного стекла крепится к корпусу декоративными винтами.

## Управление освещением
Возможно изготовление светильника со встроенным датчиком движения.

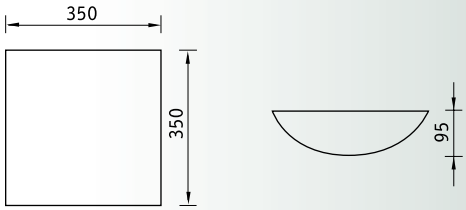


220В IP20 2G11 УХЛ4

| Артикул | Мощность, Вт | Масса, кг | Код светильника | cos φ |
|---|---|---|---|---|
| **FROST 218** | 2x18 | 3,2 | **40721800** | ≥ 0,6 |